

Plan de amplasament și delimitare a imobilului

Scara 1: 1000

Nr. cadastral	Suprafața măsurată a imobilului (mp)	Adresa imobilului
	2268 mp	Intravilan sat Rafaila, Tarla 114 Parcela 404/8, comuna Rafaila, judetul Vaslui
Nr. Cartea Funciară nr.		Unitatea Administrativ Teritorială (UAT)
		Rafaila

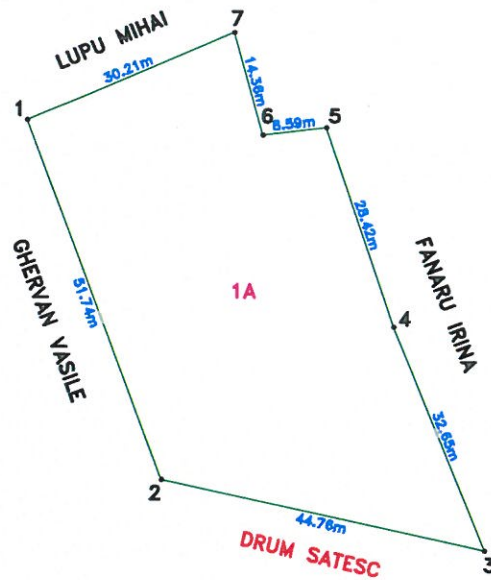
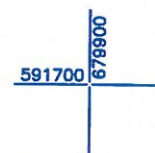
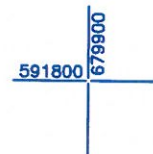
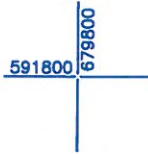

A. Date referitoare la teren			
Nr. parcelă	Categorie de folosință	Suprafața (mp)	Mențiuni
1	A	2268	Intravilan, imobil neimprejmuit
Total		2268	-
B. Date referitoare la construcții			
Cod	Destinația	Suprafața construită la sol (mp)	Mențiuni
Total			
		Suprafața totală măsurată a imobilului = 2268 mp	
		Suprafața din act = mp	
Executant S.C. PLANIX S.R.L. Seria RO-B-J, Nr. 3146, Clasa III		Inspector	
Confirm executarea măsurărilor la teren, corectitudinea întocmirii documentației cadastrale și corespondența acesteia cu realitatea din teren		Confirm introducerea imobilului în baza de date integrată și atribuirea numărului cadastral	
Seria RO-B-J Nr. 3146, Clasa III PLANIX S.R.L.		Semnătura și parafa	
Data 17.11.2024		Data.....	
Ștampila BCPI			

Plan de amplasament și delimitare a imobilului

Scara 1: 1000

Nr. cadastral	Suprafața măsurată a imobilului (mp)	Adresa imobilului
	3267 mp	Intravilan sat Rafaila, Tarla 114 Parcela 404/9 comuna Rafaila, județul Vaslui
Nr. Cartea Funciară nr.	Unitatea Administrativ Teritorială (UAT)	
	Rafaila	

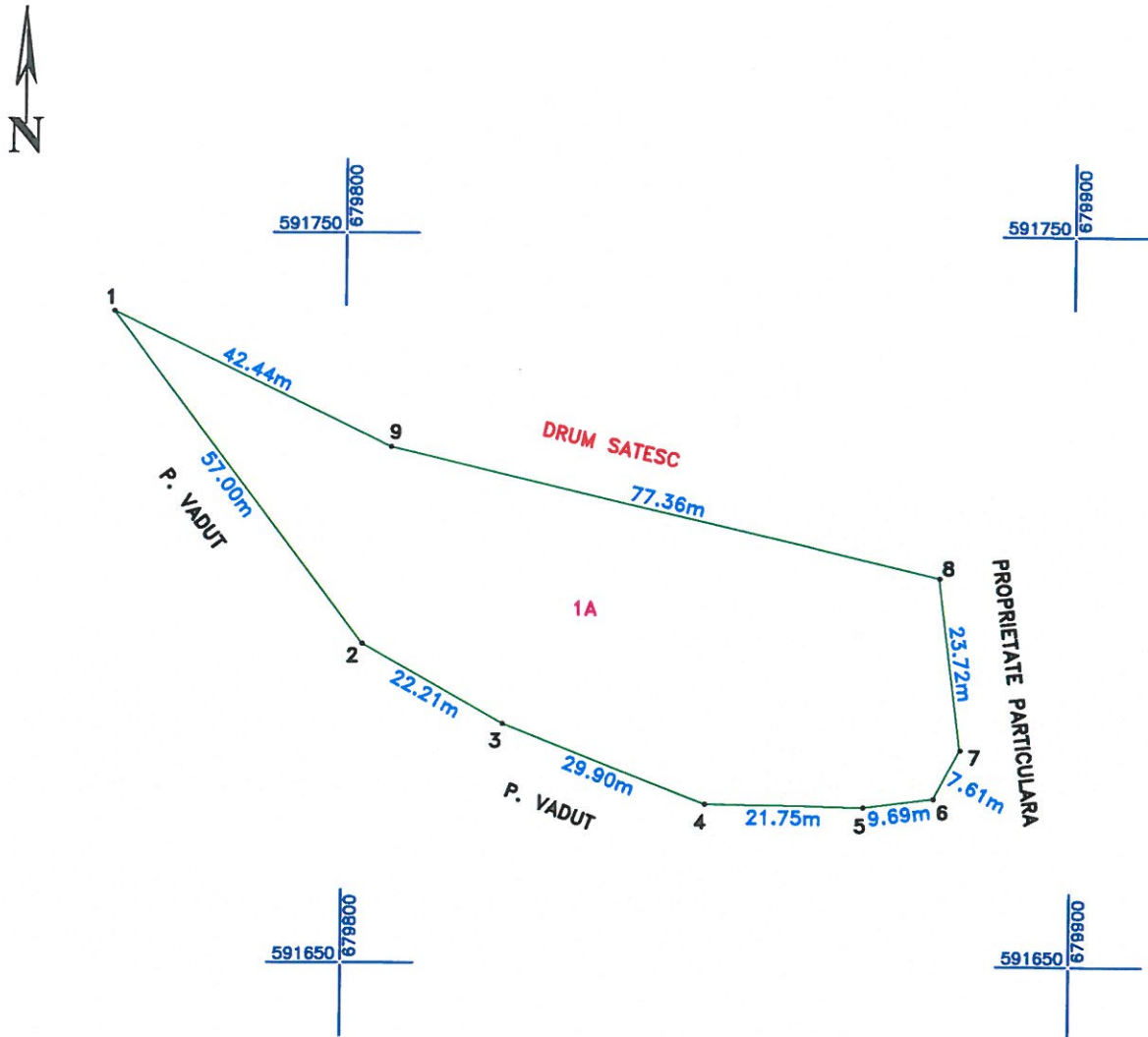

A. Date referitoare la teren			
Nr. parcelă	Categorie de folosință	Suprafața (mp)	Mențiuni
1	A	3267	Intravilan, imobil neimprejmuit
Total		3267	-
B. Date referitoare la construcții			
Cod	Destinația	Suprafața construită la sol (mp)	Mențiuni
Total			
Suprafața totală măsurată a imobilului = 3267 mp			
Suprafața din act = mp			
Executant S.C. PLANIX S.R.L. Seria RO-B-J, Nr. 3146, Clasă III confirm executarea măsurătorilor la teren, corectitudinea întocmirii documentației cadastrale și corespondența acesteia cu realitatea din teren Seria RO-B-J Nr. 3146 PLANIX S.R.L. Semnătura și ștampila PAUN ALEX CĂTĂLIN CLASA III		Inspector Confirm introducerea imobilului în baza de date integrată și atribuirea numărului cadastral Semnătura și parafă Data..... Ștampila BCPI	
Data 14.11.2025			

Plan de amplasament și delimitare a imobilului

Scara 1: 500

Nr. cadastral	Suprafața măsurată a imobilului (mp)	Adresa imobilului
	1325 mp	Intravilan sat Rafaila, Tarla 114 Parcela 404/10, comuna Rafaila, județul Vaslui
Nr. Cartea Funciară nr.	Unitatea Administrativ Teritorială (UAT)	
	Rafaila	

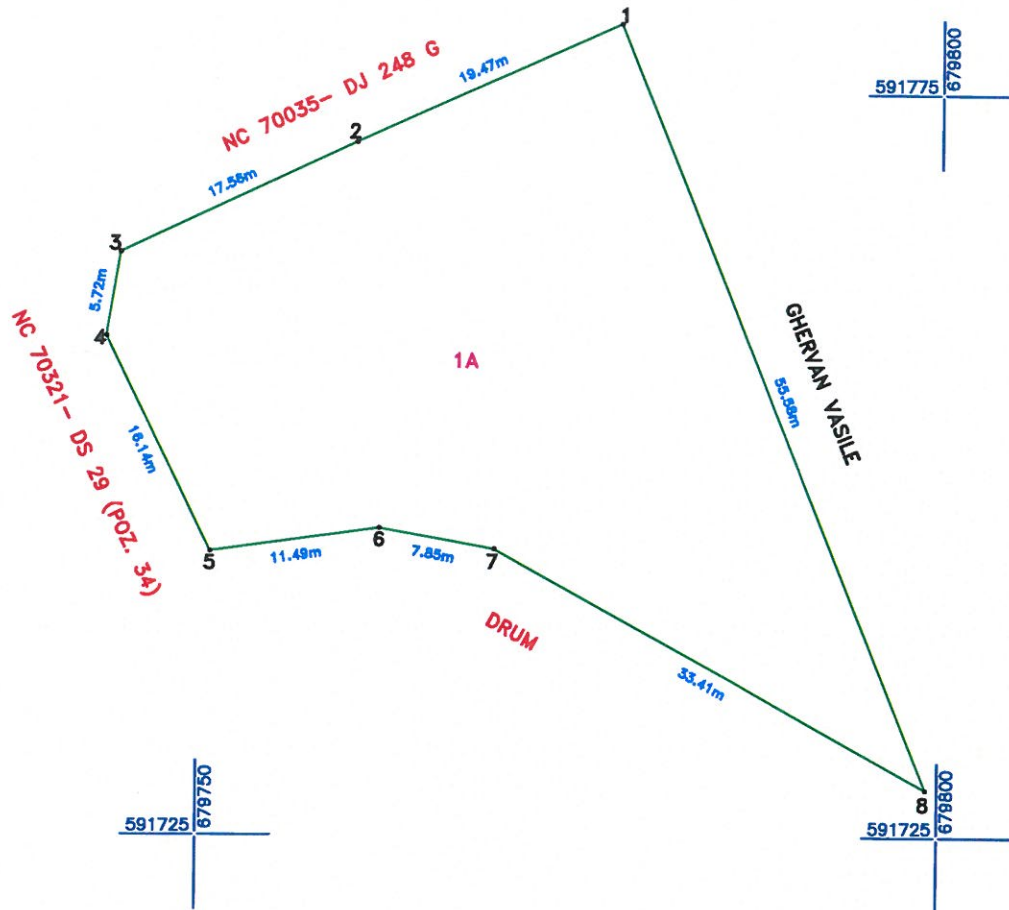

A. Date referitoare la teren			
Nr. parcelă	Categorie de folosință	Suprafața (mp)	Mențiuni
1	A	1325	Intravilan, imobil împrejmuit parțial cu limite fixe
Total		1325	-
B. Date referitoare la construcții			
Cod	Destinația	Suprafața construită la sol (mp)	Mențiuni
Total			
Suprafața totală măsurată a imobilului = 1325 mp		Suprafața din act = 1325 mp	
Executant: S.C. PLANIX S.R.L. Seria RO-B-J, Nr. 1771, Clasa III		Inspector	
Confirm executarea măsurătorilor la teren, corectitudinea întocmirii documentației cadastrale și corespondența acesteia cu realitatea din teren.		Confirm introducerea imobilului în baza de date integrată și atribuirea numărului cadastral	
Semnătura și ștampila		Semnătura și parafa	
Data 14.11.2025		Data.....	
Ștampila BCPI			